سلسلة

التجمع التعليمي

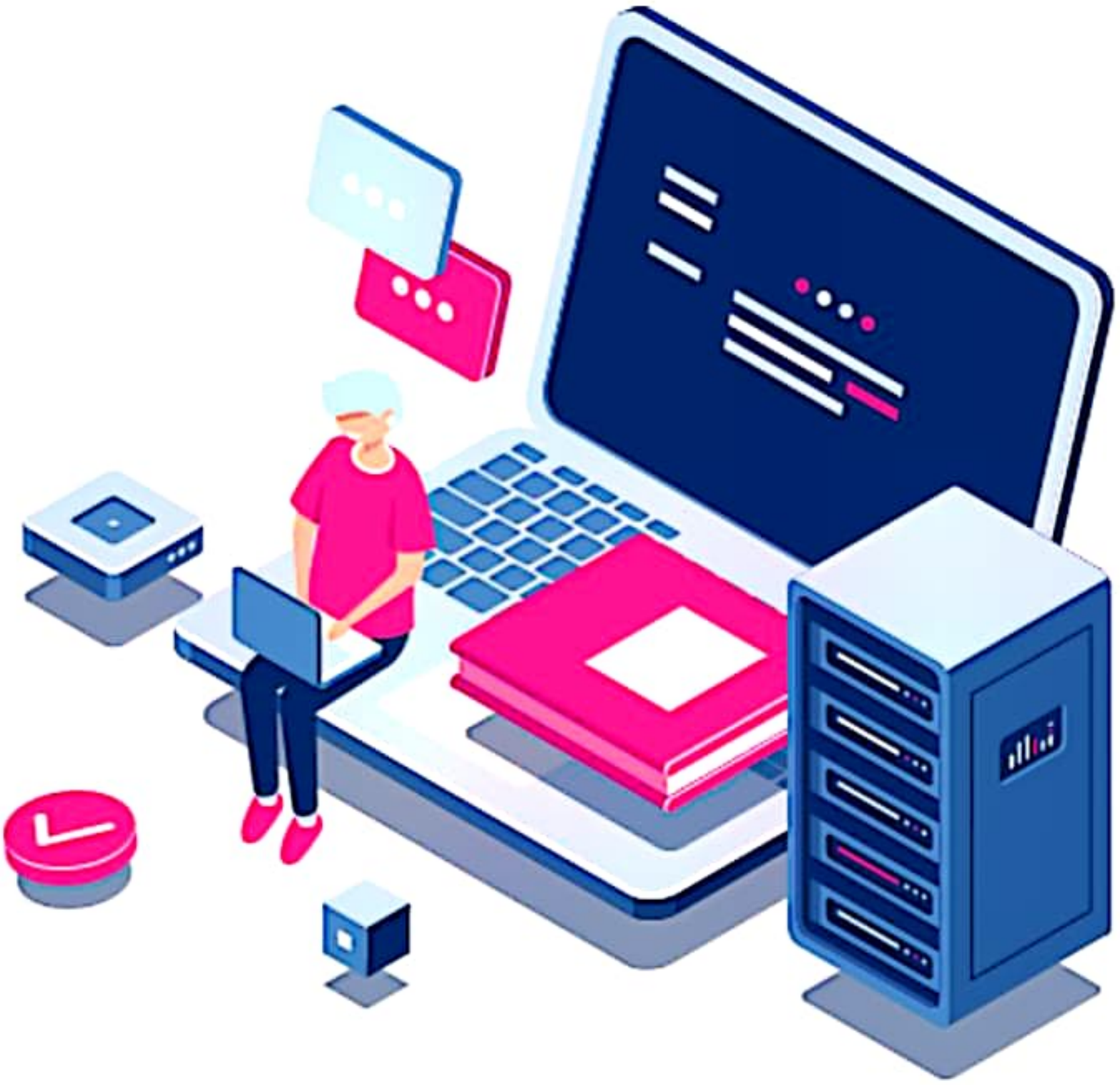

التجمع التعليمي

القناة الرئيسية: t.me/BAK111

بوت التواصل: @BAK1117_bot

أولاً : (الاستيرات)

أولاً: الزمرة الوظيفية فيها وصيغتها العامة :

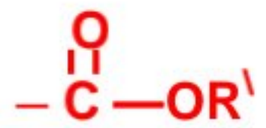

الزمرة الإستيرية

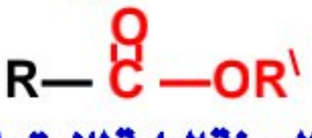

الصيغة العامة للإستيرات

حيث **(R)** جذر الكيلي أو ذرة هيدروجين اما **(R/)** فهو جذر الكيلي حصراً.

ثانياً: تسمية الإستيرات بالطريقة الدولية: ألكانوات الألكيل :

الإستر	صيغته الهيكلية	الاسم الدولي	الاسم الشائع
$H-C(=O)-OCH_3$	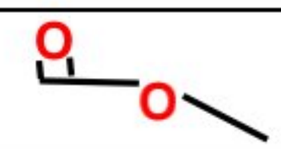	ميتانوات المتيل	نملات المتيل
$CH_3-C(=O)-OCH_3$	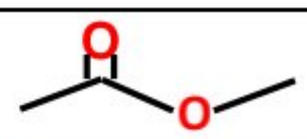	ايتانوات المتيل	خلات المتيل
$CH_3-C(=O)-OC_2H_5$	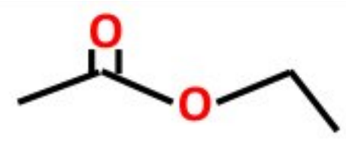	ايتانوات الأتيل	خلات الأتيل
$CH_3-CH(CH_3)-C(=O)-OC_2H_5$	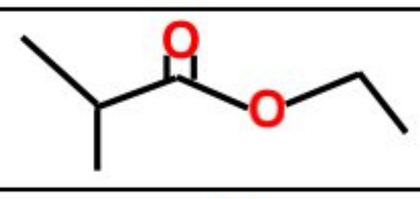	2- متيل بروبانوات الأتيل	
$CH_3-CH(CH_3)-CH(CH_3)-CH(CH_3)-C(=O)-OC_2H_5$	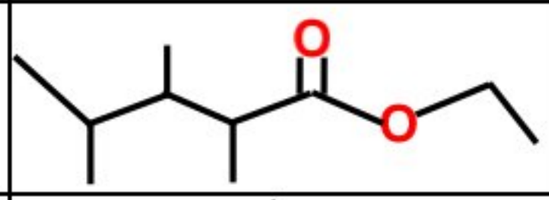	4,3,2- ثلاثي متيل بنتانوات الأتيل	
$CH_3-C(CH_3)(C_2H_5)-C(CH_3)_2-C(=O)-OC_2H_5$	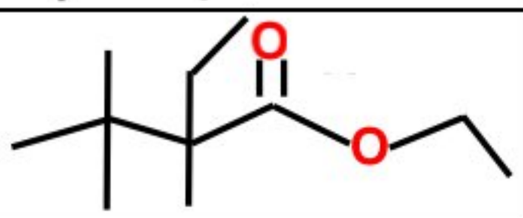	2- اتيل 3,3,2 – ثلاثي متيل بوتانوات الأتيل	
$CH_3-C(CH_3)(C_2H_5)-C(CH_3)_2-C(=O)-OC_6H_5$		2- اتيل 3,3,2 – ثلاثي متيل بوتانوات الفنيل	

ثالثاً: تحضير الاستيرات: يتم ذلك بثلاث طرق:

أ) من تفاعل أحموض الكربوكسيليت مع الأغوال (الأسترة): يتم الانقسام في هذا التفاعل على الرابطة **(C- O)** في الحمض والرابطة **(O-H)** في الغول :

المعادلة العامة:

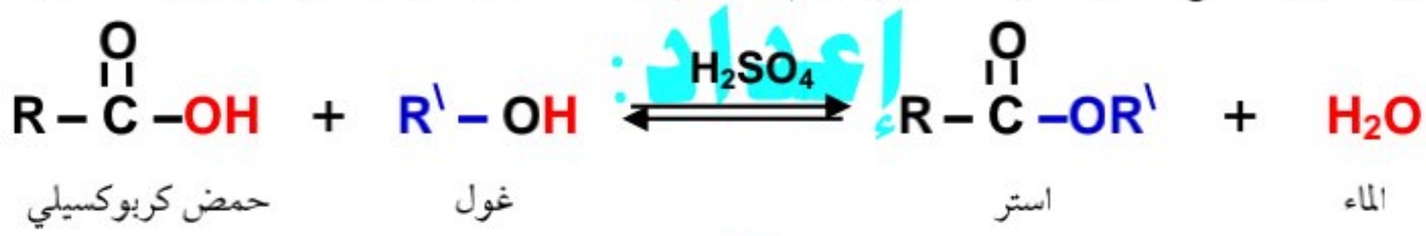

حمض كربوكسيلي	غول	استر	الماء

يدعى هذا التفاعل بتفاعل الأسترة ويستخدم في تحضير الإستيرات.

مثالها: اكتب تفاعل حمض الميتانويك (حمض النمل) مع البروبان ـ 1 ـ ول :

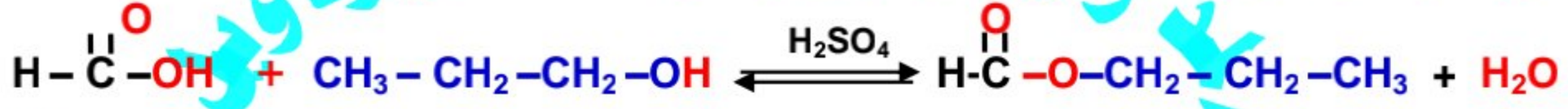

حمض الميتانوئيك	البروبان ـ 1 ـ ول	ميتانوات نظامي البروبيل	الماء

يدعى هذا التفاعل بتفاعل الأسترة

ويستخدم في تحضير الإستيرات.

إعداد: محمد حسين بردويل

٢) من تفاعل كلوريد الحمض الكربوكسيلي مع الأغوال أو الفينول :

المعادلة العامة : المعبرة عن تفاعل كلوريد الحمض الكربوكسيلي كلوريد الأسيل مع الفينول :

$$R-\overset{\overset{O}{\|}}{C}-Cl + C_6H_5-OH \longrightarrow R-\overset{\overset{O}{\|}}{C}-O\,C_6H_5 + HCl$$

كلوريد الأسيل — الفينول — استر — غاز كلوريد الهيدروجين

مثال١ : المعادلة الكيميائية المعبرة عن تفاعل كلوريد الأستيل مع الفينول :

$$CH_3-\overset{\overset{O}{\|}}{C}-Cl + C_6H_5-OH \longrightarrow CH_3-\overset{\overset{O}{\|}}{C}-O\,C_6H_5 + HCl$$

كلوريد الأستيل — الفينول — ايتانوات الفنيل — غاز كلوريد الهيدروجين

مثال٢ : اكتب المعادلة الكيميائية المعبرة عن تفاعل كلوريد الأستيل مع الايتانول :

$$CH_3-\overset{\overset{O}{\|}}{C}-Cl + C_2H_5-OH \longrightarrow CH_3-\overset{\overset{O}{\|}}{C}-OC_2H_5 + HCl$$

كلوريد الأستيل — الايتانول — ايتانوات الأتيل — غاز كلوريد الهيدروجين

٣) من تفاعل بلا ماء الحموض الكربوكسيلية مع الأغوال :

المعادلة العامة : اكتب المعادلة الكيميائية المعبرة عن تفاعل بلا ماء الحموض الكربوكسيلية مع الأغوال :

$$R-\overset{\overset{O}{\|}}{C}-O-\overset{\overset{O}{\|}}{C}-R + R'-OH \rightleftharpoons R-\overset{\overset{O}{\|}}{C}-O\,R' + R-\overset{\overset{O}{\|}}{C}-OH$$

بلا ماء الحمض الكربوكسيلي — غول — استر — حمض كربوكسيلي

مثال : اكتب تفاعل بلا ماء حمض الميتانويك (بلا ماء حمض النمل) مع الإيتانول :

$$H-\overset{\overset{O}{\|}}{C}-O-\overset{\overset{O}{\|}}{C}-H + C_2H_5-OH \rightleftharpoons H-\overset{\overset{O}{\|}}{C}-OC_2H_5 + HCOOH$$

بلا ماء حمض الميتانويك — الإيتانول — ميتا نوات الأتيل — حمض الميتانويك

رابعاً :خواصها الكيميائية :

١) حلمهة الإستيرات : تتفاعل الإستيرات مع الماء لتعطي حمض كربوكسيلي وغول : وتزداد سرعة ذلك التفاعل بوجود الحموض اللاعضوية كحفاز :

المعادلة العامة : اكتب المعادلة الكيميائية العامة المعبرة عن حلمهة الإستيرات في وسط حمضي :

$$R-\overset{\overset{O}{\|}}{C}-OR' + H_2O \overset{H^+}{\rightleftharpoons} R-\overset{\overset{O}{\|}}{C}-OH + R'-OH$$

استر — ماء — حمض كربوكسيلي — غول

مثالها : اكتب معادلة حلمهة إيتانوات المتيل :

$$CH_3-\overset{\overset{O}{\|}}{C}-O\,CH_3 + H_2O \overset{H^+}{\rightleftharpoons} CH_3-\overset{\overset{O}{\|}}{C}-OH + CH_3-OH$$

إيتانوات المتيل — ماء — حمض الإيتانوئيك — ميتانول

إعداد :

٢) تفاعل الإستيرات مع القلويات (التصبن) :

المعادلة العامة : اكتب معادلة الكيميائية العامة المعبرة عن تفاعل الاستيرات مع الصود الكاوي :

$$R-\overset{\overset{O}{\|}}{C}-OR' + NaOH \longrightarrow R-\overset{\overset{O}{\|}}{C}-O^-\,Na^+ + R'-OH$$

استر — هيدروكسيد الصوديوم — كربوكسيلات الصوديوم — غول

يدعى هذا التفاعل بتفاعل تصبن لأنه يستخدم في صناعة الصابون عندما تكون ®سلسلة كربونية طويلة.

مثالها : اكتب معادلة تفاعل إيتانوات الإتيل مع هدروكسيد البوتاسيوم (البوتاس الكاوي)

$$CH_3-\overset{\overset{O}{\|}}{C}-OC_2H_5 + KOH \longrightarrow CH_3-\overset{\overset{O}{\|}}{C}-OK + C_2H_5-OH$$

إيتانوات الإيتل — هيدروكسيد البوتاسيوم — إيتانوات البوتاسيوم — الإيتانول

محمد حسن بردويل

٣) ارجاع الإستيرات : تُرجع الإستيرات بوجود رباعي هدريد الليثيوم و الألمينيوم إلى الغول المرافق:

المعادلة العامة: اكتب المعادلة الكيميائية العامة المعبرة عن تفاعل ارجاع الإستيرات بوجود رباعي هدريد الليثيوم و الألمينيوم إلى الأغوال:

$$R-\overset{\overset{O}{\|}}{C}-OR' \;+\; 4[H] \xrightarrow{Li\,Al H_4} R-CH_2-OH \;+\; R'-OH$$

استر — هدروجين — غول أولي — غول

مثالها :اكتب المعادلة الكيميائية المعبرة عن تفاعل ارجاع ميتانوات الأتيل بوجود رباعي هدريد الليثيوم و الألمينيوم :

$$H-\overset{\overset{O}{\|}}{C}-OC_2H_5 \;+\; 4[H] \xrightarrow{Li\,Al H_4} CH_3-OH \;+\; C_2H_5-OH$$

ميتانوات الأتيل — هدروجين — ميتانول — الإيتانول

ملاحظة: اي تفاعل يدخل فيه استر ينتج عنه غول.

خامساً :الخاصيات الفيزيائية للاسترات:

❶ تزداد درجة غليان الإسترات بازدياد كتلها الجزيئية ، إلا أنها أقل من درجات غليان الحموض الكربوكسيلية الموافقة ، و يعود السبب في ذلك أن الحموض الكربوكسيلية تشكل روابط هيدروجينية بين جزيئتها ، و عدم تشكيل هذه الروابط بين جزيئات الإسترات .

❷ لا تنحل الإسترات في الماء ، و لكنها تنحل في معظم المُحلات(المُذيبات) العضوية.

علل مايلي : الإسترات لا تشكل روابط هيدروجينية : لأنها لا تحوي على ذرة هدروجين مرتبطة مع ذرة شديدة الكهرسلبية.

مسألة في الإستيرات: يتفاعل الايتانول مع حمض كربوكسيلي نظامي وحيد الوظيفة الكربوكسيلية فيتشكل مركب عضوي كتلته المولية $88g mo\ell^{-1}$

المطلوب:

١) اكتب معادلة التفاعل الحاصل.

٢) ا استنتج صيغة الحمض الكربوكسيلي و سمه.

٣) استنتج صيغة المركب العضوي الناتج و سمه .

(C:12 , O:16 , H: 1)

الحـــــــــــــــــــــــل

ط١) $R-\overset{\overset{O}{\|}}{C}-OH \;+\; C_2H_5-OH \rightleftharpoons R-\overset{\overset{O}{\|}}{C}-O\,C_2H_5 \;+\; H_2O$

ط٢) $R-COO\,C_2H_5 = 88\ g\ mo\ell^{-1}$

$$R+44+29 = 88\ g\ mo\ell^{-1}$$
$$R+73 = 88$$
$$R = 15$$
$$C_nH_{(2n+1)}- = 15\ g$$
$$12n+2n(1)+1 = 15$$
$$14n = 14$$
$$n = 1$$
$$R = CH_3-$$

ط٣) فالحمض هو:

$R-COOH$

CH_3-COOH

حمض الإيتانوئيك

والاستر الناتج هو

$R-COO\,C_2H_5$

$CH_3-COO\,C_2H_5$

ايتانوات الأتيل

إعداد م. محمد حسين بردويل

سلسلة

التجمع التعليمي

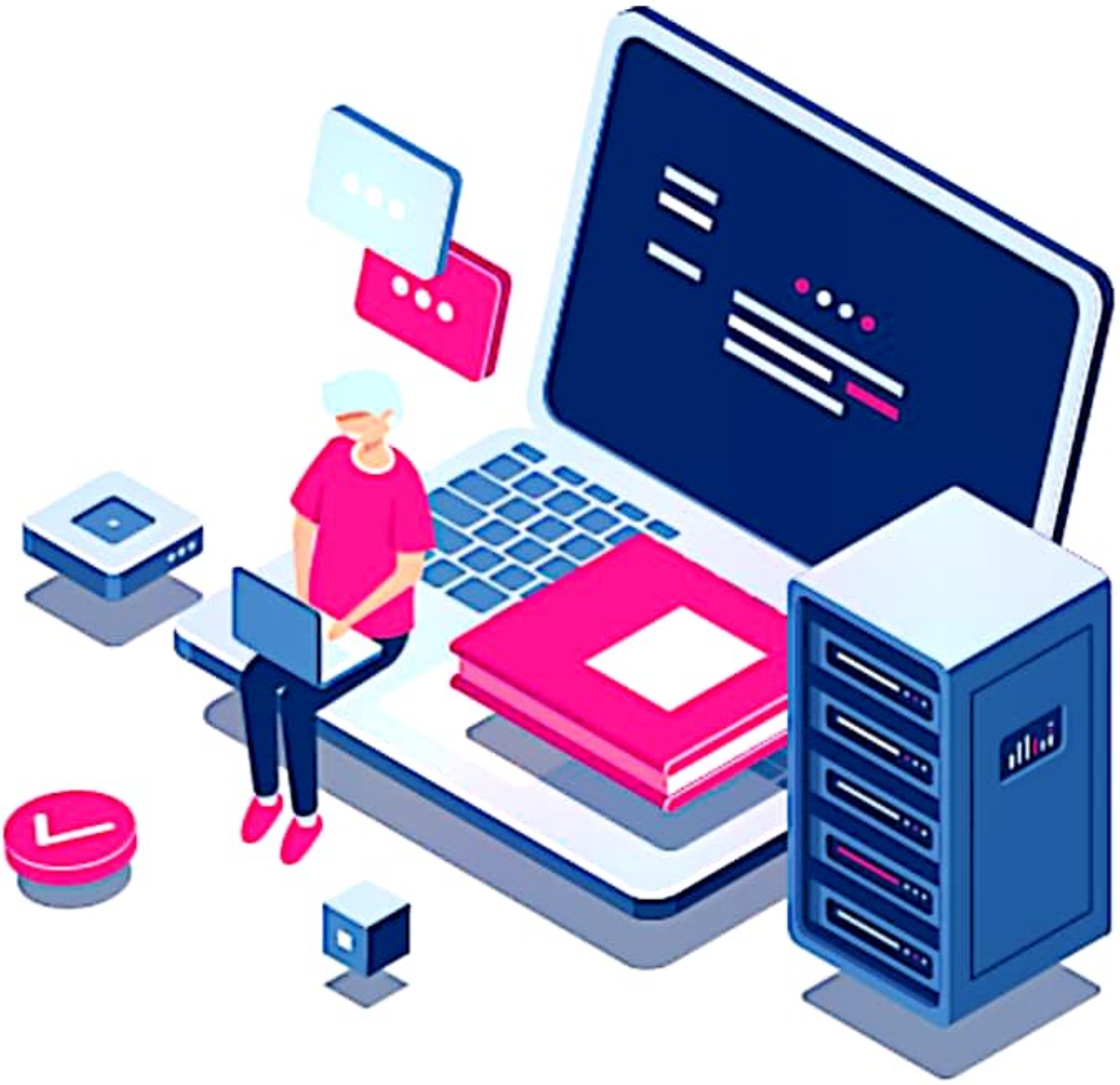

التجمع التعليمي

القناة الرئيسية: t.me/BAK111

بوت التواصل: @BAK1117_bot