بِسم الله الرَّحمن الرَّحيم

اليــوم : الأربعاء

التاريخ : 17 - 1 - 2024

المادة : لغة عربية

https://t.me/Grade2_Arabic

قَوانين الصّف

https://t.me/Grade2_Arabic
قناة وسام فارس للصف الثاني

الحضور والغياب

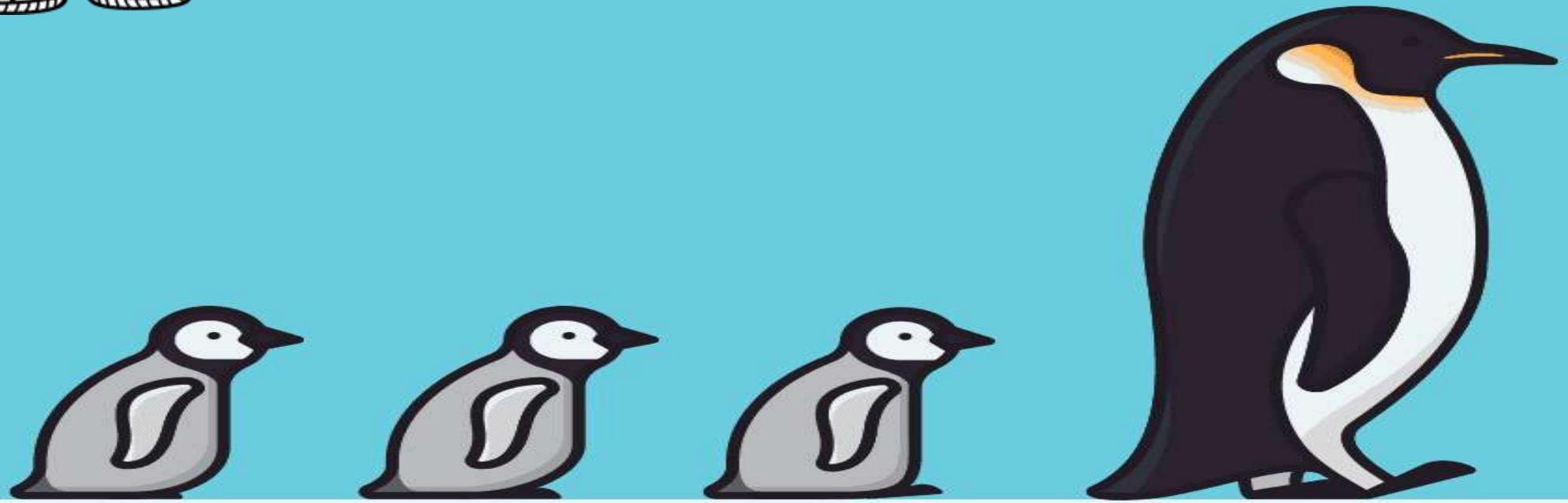

https://t.me/Grade2_Arabic

أَيْنَ السَّمكْة ؟

نواتج التعلم ☺

- ARB.1.3.02.011 يَقرأ بطلاقة وينطق سليم مستثمرًا معرفته باللام القمرية، اللام الشمسية، الهمزة، التاء المربوطة، أنواع التنوين الثلاثة، على أن تكون الكلمات مشكولة شكلاً تامًا.
- ARB.1.1.01.006 يحدد العنوان واسم المؤلف وفهرس المحتويات وعناوين الفصول في مواد مطبوعة يقرؤها، ليعين المعلومات المطلوبة.
- ARB.2.1.01.004 يجيب عن أسئلة لنص أدبي، ويطرح أسئلة: (من، ماذا، متى، أين، لماذا، كيف) مظهرًا فهمه للنص، مبديًا رأيه فيه.
- ARB.2.1.01.005 يحدد العناصر الفنية كالشخصيات، والمكان والزمان، والأحداث الرئيسة مستخلصًا مغزاها، معبرًا عن رأيه فيها.
- ARB.6.1.01.005 يحدد علاقات التضاد والترادف بين الكلمات.

سَأكونُ قادرًا عَلى أن ☺

1 –أُحَدّد السَّبب والنَّتيجة .

2 – أعَدّدُ عَناصِرِ الْقِصَّة .

3 – أَتَعَلَّم مَعْنى كلِمة نَسَجَ ودَلالتها .

4 – أُوَظّف الْكلمة في جملة من إنشائي .

الْمُفْرَداتُ والتَّراكيبُ:

حَريرُ الْماءِ	ذاتَ يَوْمٍ
خَفيفُ الْأَشْجارِ	تَتَلَألَأُ
نَسيمُ الْهَواءِ	نَسَجَتْ
هَمَسَتْ	مَتانَة

الْمَهارَةُ:

تَتَبُّعُ الْأَحْداثِ.

الْإِسْتِراتيجيَّةُ:

طَرْحُ الْأَسْئِلَةِ.

نَوْعُ النَّصِّ:

قِصَّةٌ خَيالِيَّةٌ: قِصَّةٌ لا يُمْكِنُ أَنْ تَحْدُثَ في الواقِعِ.

تَعَرَّفِ الْكاتِبَةَ:

الْكاتِبَةُ لَطيفَةُ بطي

كاتِبَةٌ كُوَيْتِيَّةٌ، كَتَبَتْ لِكَثيرٍ مِنَ الْمَجَلّاتِ والْبَرامِجِ، وَمِنْها:

- مَجَلَّةُ الْعَرَبِيِّ الصَّغيرِ.
- بَرْنامِجُ افْتَحْ يا سِمْسِمُ.
- قَناةُ الْبَراعِمِ لِلْأَطْفالِ: قِصَصٌ لِبَرْنامِجِ (نامَ الْقَمَرُ).

فازَتْ قِصَّتُها "بلا قُبَّعَة" بِجائِزَةِ الشَّيْخِ زايِدٍ لِأَدَبِ الطِّفْلِ لِعامِ 2016

فازَتْ بِالْمَرْكَزِ الْأَوَّلِ في مُسابَقَةِ التَّأْليفِ الْمَسْرَحِيِّ لِأَطْفالِ الْمَرْحَلَةِ الابْتِدائِيَّةِ والْمُتَوَسِّطَةِ عَلى مُسْتَوى دَوْلَةِ الْكُويتِ عَنْ مَسْرَحِيَّةِ (الصَّيّادُ صالِحٌ).

وفازَتْ أَيْضًا بِالْمَرْكَزِ الثّاني في مُسابَقَةِ التَّأْليفِ الْمَسْرَحِيِّ لِلْأَطْفالِ عَلى مُسْتَوى الْوَطَنِ الْعَرَبِيِّ عامَ (2013).

أَصْدَرَتْ الْعَشَراتِ مِنَ الْقِصَصِ الشَّعْبِيَّةِ والْإِبْداعِيَّةِ لِلْأَطْفالِ، بِالْإِضافَةِ لِمَجْموعَتَيْنِ قَصَصِيَّتَيْنِ لِلْكِبارِ.

* عَناصِر الْقِّصة:

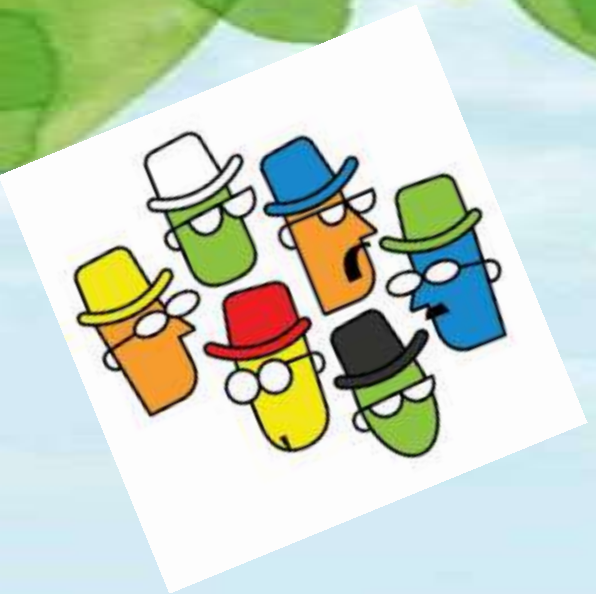

مَدِينَةُ الْقُبَّعات

ذاتَ يَوْمٍ

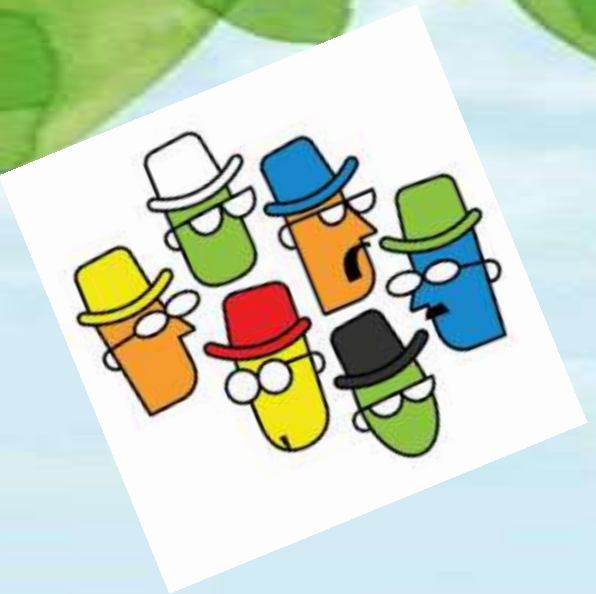

مَدينَةُ الْقُبَّعات

لَيْلًا ونهارًا

رَفَعَت بِلا قُبَّعةٍ قُبَّعتها تَمامًا .

رَفَعَ سُكّانُ الْمَدينَةِ قُبَّعاتهم تَمامًا .

فَكّر مَعي : ما هِي الْحاسَّة التّي لم تَسْتخْدمها بِلا قُبَّعة ؟

حاسَّةُ التَّذَوّق

صَنّف الْجمل الآتية مركزًا على السَّبب، والنتيجة ☺

فَرأت قَمِرًا وَنُجومًا

سَمَحوا لَها بالبَقاءِ

نَسَجَت قُبَّعَةً جَديدَةً

رَفَعَت الْقُبَّعة أكْثَرَ

السَّبب	النَّتيجة	السَّبب	النَّتيجة

عِنوانِ الدَّرس

*الوحدة الخامسة: "أفكارك تغير العالَم"

قِصَّة بِلا قُبَّعة

رِحْلَتي مَع كَلِمة نَسَجَ

抖音

رِحْلَتي مَعَ كَلِمَةِ نَسَجَ

الإمارات العربية المتحدة
وزارة التربية والتعليم

المدرسة الإماراتية

2021-2022

ص : 11

اللُّغَةُ الْعَرَبِيَّةُ

كِتابُ النَّشاطِ

الصف
02

الأربعاء : 17 -1

رِحْلَتي مَعَ كَلِمَةِ: (نَسَجَ)

1. وَضِّحْ مَعْنى الْكَلِمَةِ الَّتي تَحْتَها خَطٌّ:

- هَلْ رَأَيْتَ الْحائِكَ يَنْسِجُ الْقُماشَ؟

يَحيك ، يَخيط

- يَنْسِجُ اللِّصُّ الْحِكايَةَ أَمامَ الْقاضي.

يَكْذِب

- يُحِبُّ أَخي الْكَبيرُ إِعْدادَ الْبُحوثِ، فَقَدْ نَسَجَ عَلى مِنْوالِ أَبي.

فعَلَ مِثْلَهُ

2. أَكْمِلِ الْمُخَطَّطَ الْخاصَّ بِكَلِمَةِ (نَسَجَ)

نَسَجَ

اكْتُبْ تَعْريفًا لَها بِلُغَتِكَ

يَخيط ، يَكْذب

أَدْخِلْ حَرْفَ الْياءِ بَعْدَ الْحَرْفِ الثّاني، ثُمَّ اُكْتُبِ الْكَلِمَةَ:

نسيج

ضَعِ الْكَلِمَةَ الَّتي كَتَبْتَها في جُمْلَةٍ مِنْ إِنْشائِكَ:

نَسيج جدّتي جَميلٌ .

بطاقة خروج:

هَل تَعْتَقِد أنَّ مَدينةَ الْقُبَّعاتِ تَقَعُ ِ في الإمارات العربية المتحدة ؟

بطاقة خروج:

https://wordwall.net/ar/resource/8594795/%D8%B1%D8%AD%D9%84%D8%AA%D9%8A-%D9%85%D8%B9-%D9%83%D9%84%D9%85%D8%A9-%D9%86%D8%B3%D8%AC

https://wordwall.net/ar/resource/28495042/%D8%B9%D9%86%D8%A7%D8%B5%D8%B1-%D9%82%D8%B5%D8%A9-%D8%A8%D9%84%D8%A7-%D9%82%D8%A8%D8%B9%D8%A9

https://www.liveworksheets.com/or1474549ss

https://wordwall.net/ar/resource/11528407/%D8%A7%D9%84%D8%B5%D9%88%D8%AA-%D9%88%D8%A7%D9%84%D8%B1%D8%A7%D8%A6%D8%AD%D8%A9-%D8%A8%D9%84%D8%A7-%D9%82%D8%A8%D8%B9%D8%A9

https://www.liveworksheets.com/ke1474538es

فَكّر مَعي ☺

هَلْ تَعْتَقِد أنَّ ما قامَتْ بِهِ

بِلا قُبَّعة كانَ صَحيحًا ؟

لو كُنْتَ في مَكانِها

ماذا كُنْتَ سَتَفْعل ؟

سَأُذاكِرُ ما سَبَق
وَأناقِشُ الصَّعْب مِنها مَعَ
مُعَلّمتي في الْحصَّةِ الْقادِمة ☺

https://t.me/Grade2_Arabic

قناة وسام فارس للصف الثاني

نطالع المستقبل إذا أتى و أقبل

إلى اللقاء يا أصْدِقائي
أراكم غَدًا
بِحَوْلِ الله ☺