اللغة الفرنسية

الصف: الثاني عشر

أوراق عمل
الاختبار القصير

الفصل الدراسي الأول

مدرسة التميز النموذجية
ابتدائي - متوسط - ثانوي

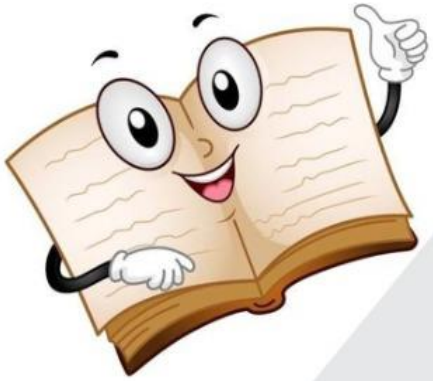



مراجعات غير مخصصة للبيع
المصدر
الكتاب المدرسي
وزارة التربية / الكويت
طبعة
2027/2026م
خاصة بطلبة مدارس التميز النموذجية

خيطان الجنوبي - قطعة ٤ - شارع ١٠٠

الفصل الدراسي الأول 2026 / 2027

1- Lisez le texte suivant :

Nous sommes au mois d'août. Monsieur Bader et sa famille vont passer les vacances en Espagne .M. Bader a réservé des billes pour quatre personnes .Il a loué un chalet au bord de la mer à 1000 euros . Les enfants vont bien s'amuser, son fils Mohamad adore faire de l'équitation et sa fille Sara aime la natation . La famille pourra faire des achats dans les grands magasins .

Répondez les questions suivants :

1- Où est-ce que monsieur Bader part en été ?

……

2- En quel mois la famille y va ?

……

3- combien coûte le loyer ?

……

4- Quel sport Mohamad pratique ?

……

5- combien de billets a-t-il réservé ?

……

2- Lisez le texte suivant :

Il s'appelle Marc. Il habite à Rome. Il a 33 ans. Son anniversaire, c'est le 22 Mars. Il est italien. Il a deux sœurs et trois frères. Marc est docteur. Il parle trois langues : le français, l'italien et l'anglais. Il aime la lecture, mais il déteste le tennis. Pendant le week-end, il lit son livre préféré.

Répondez aux questions suivants :

1- Comment s'appelle-t-il?

……

2- Où habite-t-il ?

……

3- Combien de soeurs a-t-il ?

……

4- Quelle est sa profession ?

……

5- Que fait-il pendant le week-end ?

……

مدرسة التميز النموذجية (ابتدائي - متوسط - ثانوي)

مراجعات غير مخصصة للبيع خاصة بطلبة مدارس التميز النموذجية المصدر الكتاب المدرسي وزارة التربية / الكويت طبعة 2027/2026م

3-lisez ce document :

De	Hassan.
A	Hamad.
Date	1/11/2025
Objet	les informations sur les stages.

Salut, Hamad.
ce matin je suis allé au centre culturel français au Koweït pour m'informer du stage de la langue française. Le secrétaire m'a donné les cours, ils sont du dimanche au jeudi, les cours du matin commencent à 8h, ceux de l'après –midi à 5 h. Il faut passer un test de niveau avant de commencer les cours.

Hassan

Répondez aux questions suivants :

1- Pourquoi Hassan est allé au centre culturel français ?

……..

2- Quand il est allé au centre culturel français ?

……

3- A quelle heure commencent les cours de l'après-midi ?

……..

4- Qu'est-ce qu'il doit faire avant de commencer les cours ?

……..

5- Qui lui a donne les horaires ?

……..

4-Lisez le texte suivant :

Les amis Fahd et Ali décident de voyager en été aux Etats-Unis. Ils vont dans une agence de voyage et ils réservent deux billets aller-retour pour le 9 juillet. Ils passeront deux semaines dans un appartement. L'Avion part à midi et arrive à 20h. les billets coûtent 550 dinars .

Complétez le tableau suivant :

pays	……
Type de billet	……
Type du Logement	……
Durée du séjour	……
Heure du départ	……

5 -Lisez le texte suivant :

Aujourd'hui les vacances d'hiver commencent. Nous sommes à Paris, nous visitons les monuments célèbres. Il fait très froid. Le ciel est nuageux et il y a de la pluie. La température est très basse. Nous portons des manteaux en laine et des bottes en cuir. Il y a une grande queue devant la tour Eiffel. Nous sommes heureux de visiter ces monuments.

-Completez le tableau suivant :

Saison	.....
Ville	.....
Vêtements	.....
Matières	.....
Monument	.....

6 - Lisez le texte suivant :

Paul est un jeune homme. Il a 33 ans. Il est policier. Il a une petite famille. Son fils s'appelle Marc. Et sa femme travaille dans une banque. Elle est allemande. Toute la famille aime beaucoup le ski et la pèche.

-Complétez le tableau suivant :

Nom	Paul
Âge	.....
Profession	.....
Gouts	.....
Lieu	.....
Nationalité	.....

مدرسة التميز النموذجية (ابتدائي - متوسط - ثانوي)
مطبوعات غير مخصصة للبيع المصدر الكتاب المدرسي وزارة التربية / الكويت طبعة 2026/2027م خاصة بطلبة مدارس التميز النموذجية

7 - Lisez le texte suivant :

Je vais au magasin "Petit Bateau" avec ma fille pour faire des achats. Nous y allons en taxi. Je veux lui acheter un pantalon blanc et une jupe en coton. Je paie seulement 44 dinars car il y a des soldes. Je paie par carte visa.

-Complétez le tableau suivant :

Lieu	.....
Moyen de transport	.....
Vêtements	.....
Mode de paiements	.....
Prix	.....

8 - Lisez le texte suivant :

Aujourd'hui c'est le mardi. Je vais au lycée à 7 heures. J'ai français de 8 heures à 9 heures, puis, de 9 heures et quart à 10 heures j'ai maths. Après la pause, on va étudier l'arabe, la biologie et l'informatique. Le dernier cours c'est le cours de sport. Je l'aime beaucoup parce qu'on joue au foot avec les amis. Enfin, je termine à 14 heures, je rentre à la maison en bus.

-Complétez le tableau suivant :

Jour	.....
Moyen de transport	.....
Sport	.....
Matières	.....
Heure de retour à la maison	.....

مدرسة التميز النموذجية (ابتدائي - متوسط - ثانوي)

مراجعات غير مخصصة للبيع
المصدر
الكتاب المدرسي
وزارة التربية / الكويت
طبعة
2027/2026م
خاصة بطلبة مدارس التميز النموذجية

9- Choisissez la forme convenable :

مراجعات غير مخصصة للبيع
المصدر
الكتاب المدرسي
وزارة التربية / الكويت
طبعة
2026/2027م
خاصة بطلبة مدارس التميز النموذجية

1- Les amis aiment …… shopping.

□ le □ la □ les

2- J'achète …… pantalon noir.

□ un □une □ des

3- Khalid préfère …… chaussures en cuir.

□ le □la □les

4- Ma sœur porte …… chemise bleue en coton.

□ un □ une □ des

5- Ma mère déteste ……. foulard blanc en soie.

□ le □ la □ les

6- La cliente choisit plusieurs articles parce qu'il y a ……. soldes.

□ un □une □ des

7- Je prends beaucoup…… café.

□ du □de □des

8- Les filles commandent …… salade.

□ du □ de la □ de

9- Il aime **les fruits**. - Il……aime.

□ le □ la □ les

10- Il mange **des fruits**. - Il …… Mange.

□en □ lui □ les

11-Nadine raconte cette histoire **à sa sœur** ? - Oui, elle …… raconte cette histoire.

□leur □ lui □ la

12-Vous êtes **dans cette classe** ? - Oui, nous …… sommes.

□en □ la □ Y

مدرسة التميز النموذجية
(ابتدائي - متوسط - ثانوي)

10- Choisissez la bonne conjugaison :

1 - Vous allez ……. en voyage ?

□ partez □ partir □partirez

2 – On doit bien ……

□ étudie □étudient □étudier

3 – Tu ……. avec tes amies ?

□sortirai □sortira □sortiras

4 - Hier, il(voyager) …… à Paris.

□ont voyagé □ a voyagé □ ai voyagé

5 – Bader (se lever) ……. tard le weekend .

□se lever □se lèvent □ se lève

6 – Hier, j'(jouer) ……. Un match à 10h.30.

□as joué □ont joué □ai joué

7 – Jeudi dernier, nous (partir) ……en France.

□ sommes partis □ sont partis □êtes partis

8 – Toute la famille (visiter) …… les Tours, hier ?

□ont visité □ a visité □ai visité

9 – Samedi passé, ils (acheter) ……. une voiture .

□ont acheté □a acheté □ as acheté

10 – L'été passé vous (aller) ……. chez vos amis

□êtes allés □sommes allés □sont allés

مدرسة التميز النموذجية (ابتدائي - متوسط - ثانوي)

مراجعات غير مخصصة للبيع
المصدر
الكتاب المدرسي
وزارة التربية / الكويت
طبعة
2027/2026م
خاصة بطلبة مدارس التميز النموذجية

11- Ma sœur(s'appeler) ……. Rose.

□ m'appelle ☐ s'appelle ☐ t'appelles

12- Les parents (habiter)…… près de leur travail.

□habitent ☐ habitons ☐ habitez

13- Nous (parler)……. français et arabe.

□ parlent ☐ parlez ☐ parlons

14- J' (boire)…… un café.

□ avons bu □ ai bu □ avez bu

15- Elle (voir)…… un film au cinéma.

□ avez vu □ as vu □ a vu

16- Mona et Abeer(avoir) …… un test.

□ ont eu □ a eu □ avons eu

17- Nous(prendre) …… du poulet au citron.

□ as pris □ avons pris □ ont pris

18- Hier , tu (mettre) …… une robe rouge?

□ as mis □ avez mis □ a mis

19- Avant hier, j'(lire) …… un livre français.

□ai lu □ as lu □ a lu

20- Le samedi dernier , Farah(faire) …… du sport.

□ a fait □ ont fait □ as fait

21- La semaine dernière, Fahad et Aisha (finir)…… le projet.

□ as fini □ ont fini □ avez fini

مدرسة التميز النموذجية (ابتدائي - متوسط - ثانوي)

22- J' (manger)…… du steak.

□ avons mangé □ ai mangé □ ont mangé

23- Ali va (avoir) …. 20 ans.

□ a □ avoir □ ai

24- Demain, Jean (aller) …… à Paris.

□ irai □ iras □ ira

11-Transformez les phrases au féminin:

1- **Ce** batiment est **fameux**

……villa est……

2- **Le** louvre est **ancien**

……tour est ……

3- **Le** musée du Louvre est **célèbre**

……..tour Eiffel est ……

4- **Le** chalet est **nouveau**

…. villa est ……..

5-Le **directeur** est **américain**

La …….est …….

6- Mon **frère** prend **du** steak

Ma ……prend ……viande

7- **Mon** ami est **belge .**

……. amie est **……..**

مراجعات غير مخصصة للبيع
المصدر
الكتاب المدرسي
وزارة التربية / الكويت
طبعة
2027/2026م
خاصة بطلبة مدارس التميز النموذجية
مدرسة التميز النموذجية
(ابتدائي - متوسط - ثانوي)

8- **Il** est **Koweïtien**.

…… est ……

9- J'ai un **ami français**.

J'ai une ……

10- Il est **américain**.

…… est ……

11 Ce garçon est **lycéen**.

…… fille est ……

12 Le père est **directeur**.

……mère est ……

12-Lisez le tableau suivant :

Fiche personnelle		
Nom et prénom.	:	Marc Ledoux
Nationalité	:	belge
Profession	:	Ingénieur
Adresse	:	Paris
Langues parlées	:	français et anglais
Loisir	:	Lecture



- **Présentez Marc Ledoux:**

Il s'appelle Marc Ledoux.

……

……

……

……

……

13-Lisez le tableau suivant :

Fiche personnelle		
Nom et prénom.	:	Sarah Ahmed
Nationalité	:	Saoudienne
Profession	:	lycéenne
Langues parlées	:	arabe et anglais
goûts	:	voyage

- **Présentez Sarah Ahmed:**

Elle s'appelle Sarah Ahmed.

.....

.....

.....

.....

مراجعات غير مخصصة للبيع
المصدر
الكتاب المدرسي
وزارة التربية / الكويت
طبعة
2027/2026م
خاصة بطلبة مدارس التميز النموذجية

14- Michelle envoie un courriel à son amie pour parler de ses activités.

Rédigez le courriel de Michelle :

De: Michelle	
À: Lucie	
Objet : Parler de ses activités	
Salut Lucie, ... **au revoir**	**- Faire / devoirs** **- Aller / club** **- Jouer / violon** **- Lire / livre**

15- M. Mohammed invite son ami français Pierre à venir voir les monuments célèbres au Koweït. Rédigez le courriel de Mohammed :

De : Mohammed	
À : Pierre	
Objet : Invitation	
Cher Pierre, Comment ça va ?	 - Proposer une sortie - Décrire le monument - Admirer le monument - Prendre congé

16- Mariam raconte à sa sœur Mona ce qu'elle prend au déjeuner. Rédigez le courriel de Mariam

De: Mariam	
À: Mona	
Objet : Mon déjeuner	
Salut Mona, J'aime aller au restaurant pour déjeuner. .... Salut, Mariam	 - Prendre / salade verte - Manger / poulet grillé - Boire / jus de pomme - être / bon

17- Ali écrit à son ami Ahmad pour parler de son logement. Rédigez le courriel de Ali.

De: Ali	
À: Ahmad	
Objet : Parler d'un logement	
Salut Ahmad, ... Au revoir	 - Type de logement - Situer le logement - Décrire le logement - Énumérer

18- Commentez les images :

		LUNDI	MARDI	MERCREDI	JEUDI
	8.00	MATHÉ	MATHEMA	FRANÇAIS	MATHE
	9.30	FRANÇAIS	SCIENCES	SCIENCES	FRANÇAIS
	10.00	HISTORIE	ANGLAIS	FRANÇAIS	ANGLAIS
	11.30	ART	RANC.	ÉDUC.	GÉOGRAPHIE
	14.00	ÉDUC.PH.	PHYSIQUE	HISTORIE	HISTOIRE

	
	
	
	
	
	

مدرسة التميز النموذجية
(ابتدائي - متوسط - ثانوي)

	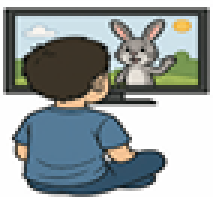
	
	

مدرسة التميز النموذجية
(ابتدائي - متوسط - ثانوي)

1- Lisez le texte suivant :

Nous sommes au mois d'août. Monsieur Bader et sa famille vont passer les vacances en Espagne .M. Bader a réservé des billes pour quatre personnes .Il a loué un chalet au bord de la mer à 1000 euros . Les enfants vont bien s'amuser, son fils Mohamad adore faire de l'équitation et sa fille Sara aime la natation . La famille pourra faire des achats dans les grands magasins .

Répondez les questions suivants :

1- Où est-ce que monsieur Bader part en été ?

En Espagne.

2- En quel mois la famille y va ?

Au mois d'août.

3- combien coûte le loyer ?

Le chalet coûte 1000 euros.

4- Quel sport Mohamad pratique ?

Mohamad pratique l'équitation.

5- combien de billets a-t-il réservé ?

Il a réservé 4 billes.

2- Lisez le texte suivant :

Il s'appelle Marc. Il habite à Rome. Il a 33 ans. Son anniversaire, c'est le 22 Mars. Il est italien. Il a deux sœurs et trois frères. Marc est docteur. Il parle trois langues : le français, l'italien et l'anglais. Il aime la lecture, mais il déteste le tennis. Pendant le week-end, il lit son livre préféré.

Répondez aux questions suivants :

1- Comment s'appelle-t-il?

Il s'appelle Marc.

2- Où habite-t-il ?

Il habite à Rome

3- Combien de soeurs a-t-il ?

Il a deux sœurs

4- Quelle est sa profession ?

Ilest docteur

5- Que fait-il pendant le week-end ?

Il lit son livre préféré.

مدرسة التميز النموذجية
(ابتدائي - متوسط - ثانوي)
مراجعات غير مخصصة للبيع
المصدر
الكتاب المدرسي
وزارة التربية / الكويت
طبعة
2027/2026م
خاصة بطلبة مدارس التميز النموذجية

3-lisez ce document :

De	Hassan.
A	Hamad.
Date	1/11/2025
Objet	les informations sur les stages.

Salut, Hamad.
ce matin je suis allé au centre culturel français au Koweït pour m'informer du stage de la langue française. Le secrétaire m'a donné les cours, ils sont du dimanche au jeudi, les cours du matin commencent à 8h, ceux de l'après –midi à 5 h. Il faut passer un test de niveau avant de commencer les cours.

Hassan

Répondez aux questions suivants :

1- Pourquoi Hassan est allé au centre culturel français ?

Pour s'informer du stage de la langue française.

2- Quand il est allé au centre culturel français ?

Le matin

3- A quelle heure commencent les cours de l'après-midi ?

À 5 heures.

4- Qu'est-ce qu'il doit faire avant de commencer les cours ?

Il faut passer un test de niveau.

5- Qui lui a donné les horaires ?

Le secrétaire.

4-Lisez le texte suivant :

Les amis Fahd et Ali décident de voyager en été aux Etats-Unis. Ils vont dans une agence de voyage et ils réservent deux billets aller-retour pour le 9 juillet. Ils passeront deux semaines dans un appartement. L'Avion part à midi et arrive à 20h. les billets coûtent 550 dinars .

Complétez le tableau suivant :

pays	*Etats-Unis*
Type de billet	*aller-retour*
Type du Logement	*appartement*
Durée du séjour	*deux semaines*
Heure du départ	*à midi*

5 -Lisez le texte suivant :

Aujourd'hui les vacances d'hiver commencent. Nous sommes à Paris, nous visitons les monuments célèbres. Il fait très froid. Le ciel est nuageux et il y a de la pluie. La température est très basse. Nous portons des manteaux en laine et des bottes en cuir. Il y a une grande queue devant la tour Eiffel. Nous sommes heureux de visiter ces monuments.

-Completez le tableau suivant :

Saison	*hiver*
Ville	*Paris*
Vêtements	*Manteaux/ bottes*
Matières	*en cuir / en laine*
Monument	*la tour Eiffel*

6 - Lisez le texte suivant :

Paul est un jeune homme. Il a 33 ans. Il est policier. Il a une petite famille. Son fils s'appelle Marc. Et sa femme travaille dans une banque. Elle est allemande. Toute la famille aime beaucoup le ski et la pèche.

-Complétez le tableau suivant :

Nom	*Paul*
Âge	*33 ans*
Profession	*policier*
Gouts	*le ski / la pèche.*
Lieu	*une banque*
Nationalité	*allemande*

مدرسة التميز النموذجية (ابتدائي - متوسط - ثانوي)
مطبوعات غير مخصصة للبيع المصدر الكتاب المدرسي وزارة التربية / الكويت طبعة 2026/2027م خاصة بطلبة مدارس التميز النموذجية

7 - Lisez le texte suivant :

Je vais au magasin "Petit Bateau" avec ma fille pour faire des achats. Nous y allons en taxi. Je veux lui acheter un pantalon blanc et une jupe en coton. Je paie seulement 44 dinars car il y a des soldes. Je paie par carte visa.

-Complétez le tableau suivant :

Lieu	*magasin*
Moyen de transport	*en taxi*
Vêtements	*pantalon / jupe*
Mode de paiements	*carte visa*
Prix	*44 dinars*

8 - Lisez le texte suivant :

Aujourd'hui c'est le mardi. Je vais au lycée à 7 heures. J'ai français de 8 heures à 9 heures, puis, de 9 heures et quart à 10 heures j'ai maths. Après la pause, on va étudier l'arabe, la biologie et l'informatique. Le dernier cours c'est le cours de sport. Je l'aime beaucoup parce qu'on joue au foot avec les amis. Enfin, je termine à 14 heures, je rentre à la maison en bus.

-Complétez le tableau suivant :

Jour	*le mardi*
Moyen de transport	*en bus*
Sport	*football*
Matières	*Arabe / biologie / informatique*
Heure de retour à la maison	*à 14 heures*

مدرسة التميز النموذجية
(ابتدائي - متوسط - ثانوي)

9- Choisissez la forme convenable :

مراجعات غير مخصصة للبيع
المصدر
الكتاب المدرسي
وزارة التربية / الكويت
طبعة
2027/2026م
خاصة بطلبة مدارس التميز النموذجية

1- Les amis aiment …… shopping.

□ **le** □ la □ les

2- J'achète …… pantalon noir.

□ **un** □une □ des

3- Khalid préfère …… chaussures en cuir.

□ le □la □**les**

4- Ma sœur porte …… chemise bleue en coton.

□ un □ **une** □ des

5- Ma mère déteste ……. foulard blanc en soie.

□ **le** □ la □ les

6- La cliente choisit plusieurs articles parce qu'il y a ……. soldes.

□ un □une □ **des**

7- Je prends beaucoup…… café.

□ du □**de** □des

8- Les filles commandent …… salade.

□ du □ **de la** □ de

9- Il aime **les fruits**. - Il……aime.

□ le □ la □ **les**

10- Il mange **des fruits**. - Il …… Mange.

□**en** □ lui □ les

11-Nadine raconte cette histoire **à sa sœur** ? - Oui, elle …… raconte cette histoire.

□leur □ **lui** □ la

12-Vous êtes **dans cette classe** ? - Oui, nous …… sommes.

□en □ la □ **Y**

مدرسة التميز النموذجية
(ابتدائي - متوسط - ثانوي)

10- Choisissez la bonne conjugaison :

1 - Vous allez ……. en voyage ?

□ partez □ **partir** □partirez

2 – On doit bien ……

□ étudie □étudient □**étudier**

3 – Tu ……. avec tes amies ?

□sortirai □sortira □**sortiras**

4 - Hier, il(voyager) …… à Paris.

□ont voyagé □ **a voyagé** □ ai voyagé

5 – Bader (se lever) ……. tard le weekend .

□se lever □se lèvent □ **se lève**

6 – Hier, j'(jouer) ……. Un match à 10h.30.

□as joué □ont joué □**ai joué**

7 – Jeudi dernier, nous (partir) ……..en France.

□ **sommes partis** □ sont partis □êtes partis

8 – Toute la famille (visiter) …… les Tours, hier ?

□ont visité □ **a visité** □ai visité

9 – Samedi passé, ils (acheter) ……. une voiture .

□**ont acheté** □a acheté □ as acheté

10 – L'été passé vous (aller) …… chez vos amis

□**êtes allés** □sommes allés □sont allés

مدرسة التميز النموذجية (ابتدائي - متوسط - ثانوي)

مراجعات غير مخصصة للبيع
المصدر
الكتاب المدرسي
وزارة التربية / الكويت
طبعة
2027/2026م
خاصة بطلبة مدارس التميز النموذجية

11- Ma sœur(s'appeler) ..... Rose.

□ m'appelle ☐ **s'appelle** ☐ t'appelles

12- Les parents (habiter)..... près de leur travail.

□ **habitent** ☐ habitons ☐ habitez

13- Nous (parler)..... français et arabe.

□ parlent ☐ parlez ☐ **parlons**

14- J' (boire)..... un café.

□ avons bu □ **ai bu** □ avez bu

15- Elle (voir)..... un film au cinéma.

□ avez vu □ as vu □ **a vu**

16- Mona et Abeer(avoir) ..... un test.

□ **ont eu** □ a eu □ avons eu

17- Nous(prendre) ..... du poulet au citron.

□ as pris □ **avons pris** □ ont pris

18- Hier , tu (mettre) ..... une robe rouge?

□ **as mis** □ avez mis □ a mis

19- Avant hier, j'(lire) ..... un livre français.

□ **ai lu** □ as lu □ a lu

20- Le samedi dernier , Farah(faire) ..... du sport.

□ **a fait** □ ont fait □ as fait

21- La semaine dernière, Fahad et Aisha (finir)..... le projet.

□ as fini □ **ont fini** □ avez fini

مدرسة التميز النموذجية
(ابتدائي - متوسط - ثانوي)

22- J' (manger)…… du steak.

□ avons mangé □ **ai mangé** □ ont mangé

23- Ali va (avoir) …. 20 ans.

□ a □ **avoir** □ ai

24- Demain, Jean (aller) …… à Paris.

□ irai □ iras □ **ira**

11-Transformez les phrases au féminin:

1- **Ce** batiment est **fameux.**

Cette villa est **fameuse**.

2- **Le** louvre est **ancien.**

La tour est **ancienne**.

3- **Le** musée du Louvre est **célèbre.**

La tour Eiffel est **célèbre**.

4- **Le** chalet est **nouveau.**

La villa est **nouvelle**.

5-Le **directeur** est **américain.**

La **directrice** est **américaine.**

6- Mon **frère** prend **du** steak.

Ma **sœur** prend **de la** viande.

7- **Mon** ami est **belge .**

Mon amie est **belge.**

مراجعات غير مخصصة للبيع
المصدر
الكتاب المدرسي
وزارة التربية / الكويت
طبعة
2026 / 2027م
خاصة بطلبة مدارس التميز النموذجية
مدرسة التميز النموذجية
(ابتدائي - متوسط - ثانوي)

8- **Il** est **Koweïtien**.

Elle est **Koweïtienne.**

9- J'ai un **ami français**.

J'ai une **amie française.**

10- Il est **américain**.

Elle est **américaine**

11 Ce garçon est **lycéen**.

cette fille est **lycéenne**

12 Le père est **directeur**.

La mère est **directrice**.

12-Lisez le tableau suivant :

Fiche personnelle		
Nom et prénom.	:	Marc Ledoux
Nationalité	:	belge
Profession	:	Ingénieur
Adresse	:	Paris
Langues parlées	:	français et anglais
Loisir	:	Lecture



- **Présentez Marc Ledoux:**

Il s'appelle Marc Ledoux.

Il est belge.

Il est Ingénieur.

Il habite à Paris.

Il parle francais et anglais.

Il aime la lecture.

مراجعات غير مخصصة للبيع
المصدر
الكتاب المدرسي
وزارة التربية / الكويت
طبعة
2026/2027م
خاصة بطلبة مدارس التميز النموذجية

13-Lisez le tableau suivant :

Fiche personnelle		
Nom et prénom.	:	Sarah Ahmed
Nationalité	:	Saoudienne
Profession	:	lycéenne
Langues parlées	:	arabe et anglais
goûts	:	voyage

- **Présentez Sarah Ahmed:**

Elle s'appelle Sarah Ahmed.

Elle est saoudienne.

Elle est lycéenne.

Elle parle arabe et anglais.

Elle aime le voyage.

مراجعات غير مخصصة للبيع
المصدر
الكتاب المدرسي
وزارة التربية / الكويت
طبعة
2027/2026م
خاصة بطلبة مدارس التميز النموذجية

14- Michelle envoie un courriel à son amie pour parler de ses activités.

Rédigez le courriel de Michelle :

De: Michelle	
À: Lucie	
Objet : Parler de ses activités	
Salut Lucie, *Le matin, je fais mes devoirs.* *Le midi, je vais au club.* *L'après-midi, je joue du violon.* *Le soir , je lis un livre.* **au revoir**	**- Faire / devoirs** **- Aller / club** **- Jouer / violon** **- Lire / livre**

15- M. Mohammed invite son ami français Pierre à venir voir les monuments célèbres au Koweït. Rédigez le courriel de Mohammed :

De : Mohammed	
À : Pierre	
Objet : Invitation	
Cher Pierre, Comment ça va ? - On va aux tours du Koweït. - Elles sont grandes. - Elles sont magnifiques. Au revoir.	- Proposer une sortie - Décrire le monument - Admirer le monument - Prendre congé

16- Mariam raconte à sa sœur Mona ce qu'elle prend au déjeuner. Rédigez le courriel de Mariam

De: Mariam	
À: Mona	
Objet : Mon déjeuner	
Salut Mona, J'aime aller au restaurant pour déjeuner. - Je prends de la salade verte. - Je mange du poulet grillé. - Je bois du jus de pomme. - C'est bon. Salut, Mariam	 - Prendre / salade verte - Manger / poulet grillé - Boire / jus de pomme - être / bon

17- Ali écrit à son ami Ahmad pour parler de son logement. Rédigez le courriel de Ali.

De: Ali	
À: Ahmad	
Objet : Parler d'un logement	
Salut Ahmad, - J'habite dans une villa. - Elle est au centre-ville. - Elles est moderne. Il y a 5 chambres et un salon Au revoir	 - Type de logement - Situer le logement - Décrire le logement - Énumérer

18- Commentez les images :

Le mardi, j'ai anglais et physique.

	LUNDI	MARDI	MERCREDI	JEUDI
8.00	MATHÉ	MATHEMA	FRANÇAIS	MATHE
9.30	FRANÇAIS	SCIENCES	SCIENCES	FRANÇAIS
10.00	HISTORIE	ANGLAIS	FRANÇAIS	ANGLAIS
11.30	ART	RANC.	ÉDUC.	GÉOGRAPHIE
14.00	ÉDUC.PH.	PHYSIQUE	HISTORIE	HISTOIRE

Il aime le voyage.	
J’habite une villa.	
Il prend le petit-déjeuner.	
Il y a de la pluie.	
Il aime l’équitation.	
Il fait ses devoirs.	

Il regarde la télé.	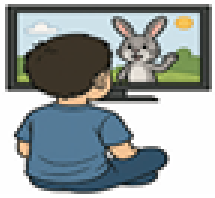
Il lit un livre.	
Il aime la musique.	

مراجعات غير مخصصة للبيع
المصدر
الكتاب المدرسي
وزارة التربية / الكويت
طبعة
2027/2026م
خاصة بطلبة مدارس التميز النموذجية

عندما يكون تعليم أبنائكم
اهتمامكم الأول في الحياة

مدرسة التميز النموذجية
ابتدائي - متوسط - ثانوي

قنواتنا على تليجرام

